FREE
TECH DAY

Réagissez en direct sur les réseaux sociaux avec le #FreeTechDay @EasyPartner

FREE
TECH DAY

Comment trouver sa mission freelance ?

Conférence animée par
Anaïs DEMANGEON | Lead Talent Engineer chez Easy Partner

easy partner

COMMENT TROUVER SA MISSION FREELANCE ?

Easy Partner, qui sommes-nous ?

356
Freelances placés

126
Jours de mission en moyenne

5
Jours de process complet
avec un TJM de 598€

2
Activités : CDI et Freelance

webedia. fullsixgroup PayFit LVMH jeuxvideo.com Les Echos PMU
aufeminin vente-privee ORCHESTRA — The Leisure Platform — SeLoger PRICEMINISTER coreka docker
ALLOCINE oodrive LEADING BY TRUST marmiton meero BAZARCHIC Adobe mappy

Décodeur de talents
#cabinet #recrutement #tech #digital
#cdi #freelance #développeurs #paris #marseille

Parlez-nous de VOUS !

Zoom sur le statut « freelance »

Vous avez choisi d'être freelance, **nous savons pourquoi** !

- Liberté dans le choix des clients et des projets
- Flexibilité dans la gestion de votre emploi du temps
- Grande diversité des missions
- Possibilité de télétravail
- Rémunération et évolution du TJM
- Reconnaissance en tant qu'expert sur le marché
- Préavis court

Zoom sur le statut « freelance »

Vous hésitez à passer freelance, **nous savons aussi pourquoi** !

- La peur du statut
- L'aspect social (solitude, appartenance etc.)
- Difficulté pour trouver des clients et missions
- Manque de visibilité à long terme
- Absence de nombreux avantages (mutuelle, CE, etc.)
- Délais de paiement et gestion administrative
- Obligation de se spécialiser
- Insécurité et revenus inégaux (coûts cachés d'inter-contrat)

Plateformes, ESN, Brokers, que choisir ?

COMMENT TROUVER SA MISSION FREELANCE ?

Où trouver sa prochaine mission ?

Les **Plateformes**

+ transparence, large gamme d'offres

- qualité des projets, concurrence très forte, aucun accompagnement humain, sur-sollicitation non ciblée

Les **ESN**

+ missions dans des grands groupes, structure adaptée aux juniors (pour un CDI)

- frais de structure, opacité totale, rigidité

Les **Brokers** de freelances

+ accompagnement, exigence des projets sélectionnés, équipe dédiée (sales, admin..)

- opacité, coût de fonctionnement, engagement contractuel

Pourquoi travailler avec un BROKER ?

COMMENT TROUVER SA MISSION FREELANCE ?

Il connaît vos besoins et vos attentes

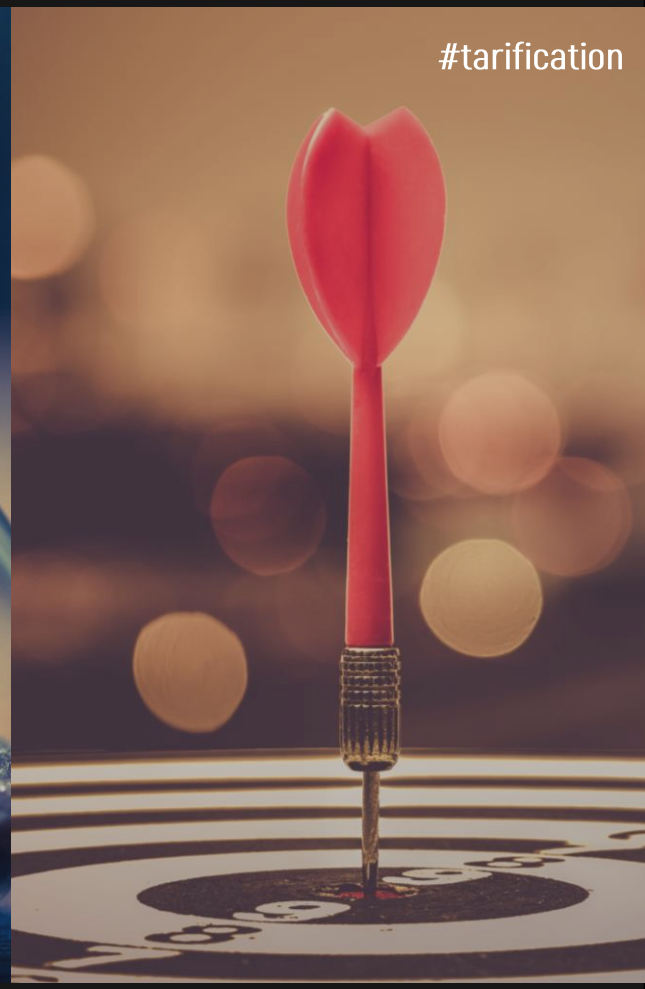

COMMENT TROUVER SA MISSION FREELANCE ?

Il vous accompagne dans tous les étapes de votre projet

Création de votre structure juridique

Réseaux de partenaires (Qonto, Novaa)

Lancement de votre activité

Conseils d'experts (agents, journal du développeur, events, calculateur TJM)

Recherche de votre mission

Sourcing des meilleurs projets (green tech, food tech, fintech..)

Gestion de vos entretiens

Accompagnement sur mesure (coaching, aide à la prise de décision, gestion planning..)

Gestion de votre contrat

Protection globale (interlocuteur dédié, assurance, paiement, préavis...)

Gestion de vos intercontrat

Gestion des extensions ou recherche des nouvelles missions

COMMENT TROUVER SA MISSION FREELANCE ?

Il vous aide à fixer et choisir votre TJM

Stack technique

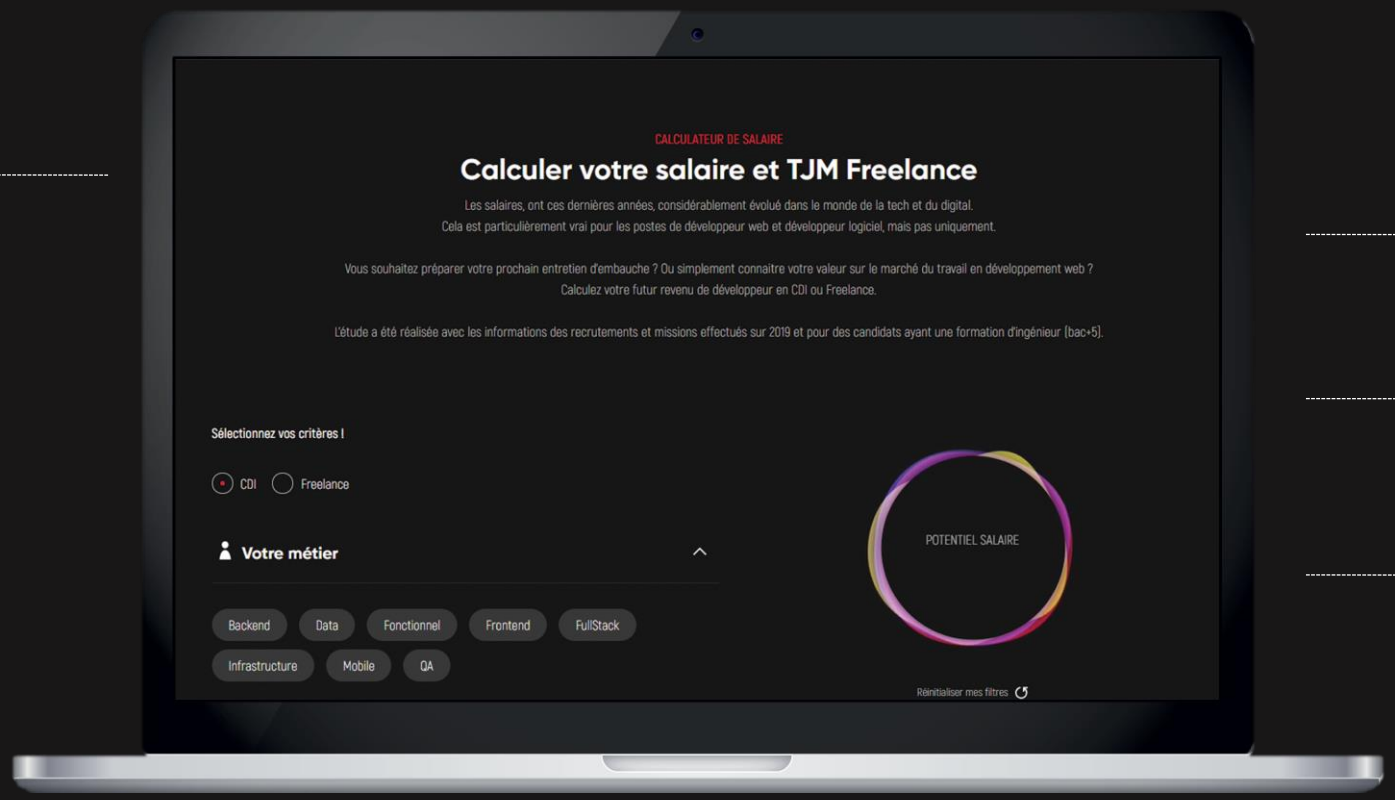

Niveau d'expérience
(Junior, Confirmé, Sénior)

Localisation
(+ grand pôle techno **Paris** (19%) **Marseille** (7,74%), **Lyon** (7.52%))

Statut juridique
(EI, EURL, SASU ou Micro entreprise)

Nos derniers conseils ...

COMMENT CHOISIR SA MISSION FREELANCE

Nos meilleurs conseils de brokers !

- Faites confiance à votre intuition
- Soyez flexible à tous les niveaux
- Challengez le broker, le cabinet et le client
- Ne vous fiez pas à une fiche de poste
- Votre broker/agent est votre meilleur allié
- Pensez à consulter régulièrement le site www.easypartner.fr (missions, blog, calculateur)

easy partner

FREE
TECH DAY

Merci pour votre participation !

Où trouver votre prochaine mission ? 👇

www.easypartner.fr

FREE
TECH DAY

Réagissez en direct sur les réseaux sociaux avec le #FreeTechDay @EasyPartner